

ZAŁĄCZNIK NR 81 DO UCHWAŁY RADY MIEJSKIEJ W DĄBIU

NR XLVII/386/2018 Z DNIA 16 PAŹDZIERNIKA 2018 ROKU

== GRANICE OBSZARU OBJĘTEGO OPRACOWANIEM

Obręb Zalesie

Wykonano na podstawie protokołu z dnia 05.07.2018 z tegoż materiału powołanego z załącznika nr odczytowego i kartograficznego

STAROSTA KOLSKI

(Nazwa materiału zasobu)
GK 6621-3-1958-2018

(Identyfikator ewidencyjny materiału zasobu)
05.07.2018

(Data wykonania robót)

Konrad Wiśniewski
z up. STAROSTY

Konrad Wiśniewski
GEODETA POWIATOWY
Naczelnik Wydziału Geodezji,
Kartografii i Katastru



OBRĘB ZALESIE

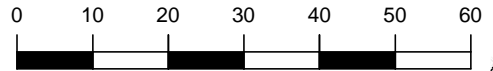

SKALA 1 : 1 000

